

Reggenschwilerbächli

Kategorie

Gewässername (Bach).

Bedeutung

„Kleiner Bach, der im Gebiet Reggenschwil entspringt bzw. verläuft“.

Bemerkungen

Das *Reggenschwilerbächli* entspringt im Lehnermoos hinter Reggenschwil, ist streckenweise eingedolt bzw. verläuft nurmehr in einzelnen Abschnitten offen. Es wird auch *Lehnerbächli* genannt.

Fotos



Reggenschwilerbächli (im baumbestandenem Töbeli), rechts der Hof Paradis. Quelle: Eigenes Foto

Lokalisierung: Reggenschwilerbächli

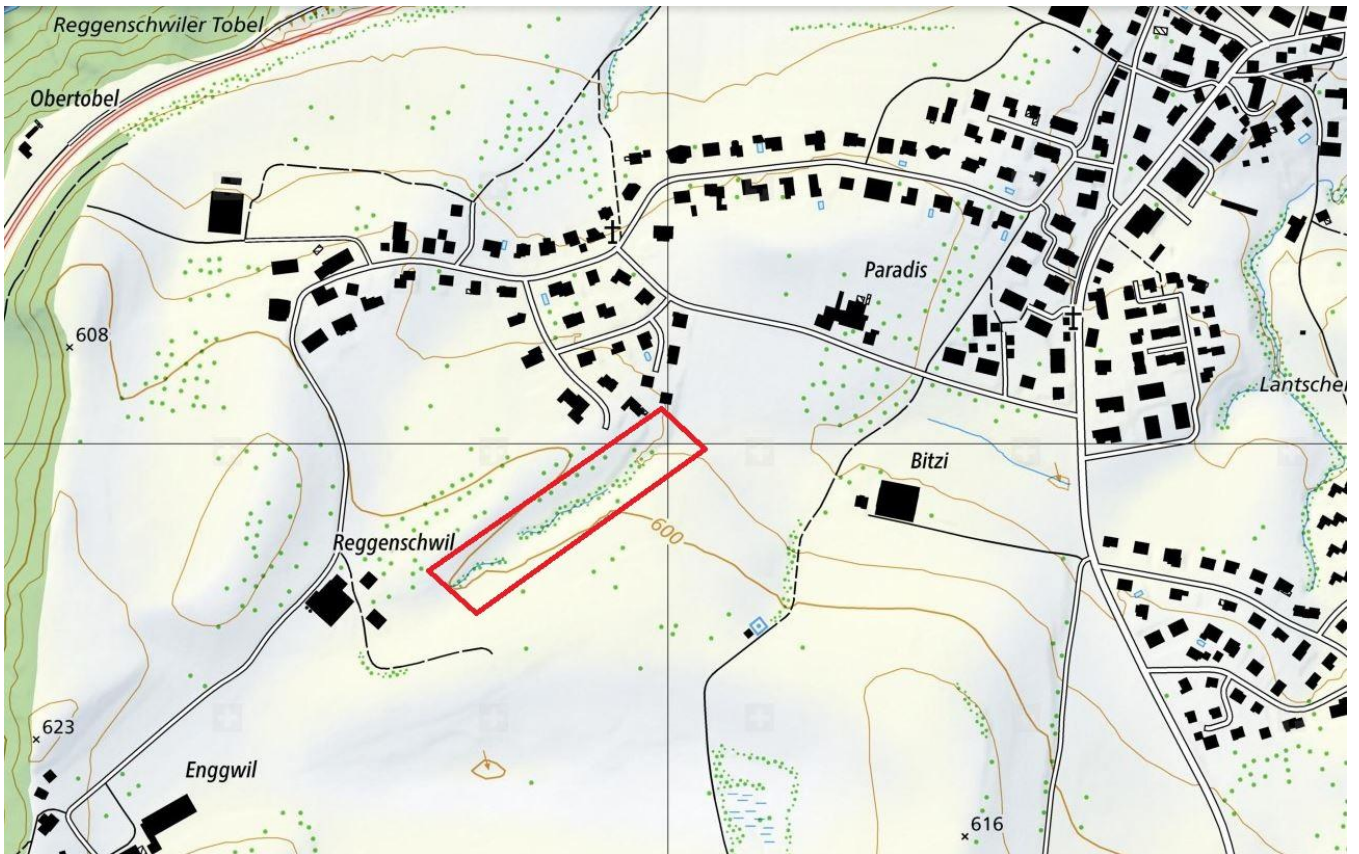

Zusatzinformationen: Reggenschwilerbächli

Belege

2014: Reggenschwilerbächli
Mündliche Auskunft von Herr S., Gewährsperson aus Mörschwil

Frühere Deutung

Es ist keine frühere Erklärung des Namens bekannt.

Deutung

„Kleiner Bach, der im Gebiet Reggenschwil entspringt bzw. verläuft“.

Bach, alt- und mittelhochdeutsch *bach*, ist ein „kleines, fliessendes Gewässer“ (vergleiche zu „Bach“: Arnet, 1990, S. 19).

Hinsichtlich Bestimmungswort wird auf den Artikel „Reggenschwil“ verwiesen.