

Grütwald

Kategorie

Flurname (Wald), davon abgeleitet Strassenname („Grütwaldweg“).

Bedeutung

„Wald bei der Rodung“, „Wald im Gebiet Grüt“.

Bemerkungen

Der Name *Grütwald* bezieht sich auf ein Waldstück, das teils zur Gemeinde Tübach SG, teils zur Gemeinde Mörschwil SG gehört. Interessant ist, dass das Gebiet heute wieder mit Wald bestockt ist, während es sich früher (jedenfalls zur Zeit der Ehrat-Karte, 1786) um offenbar gerodetes (daher das Namenselement *Grüt*) und damit urbar gemachtes Land handelte. Auch auf der „Topographischen Karte des Cantons St.Gallen, Blatt St.Gallen-Trogen“ von 1846 ist - jedenfalls auf der Tübacher Seite - immer noch kein Wald eingezeichnet. Der Name *Grütwald* zeigt somit eindrücklich die wechselvolle Geschichte unseres Kulturlandes.

Foto

Lokalisierung: Grütwald

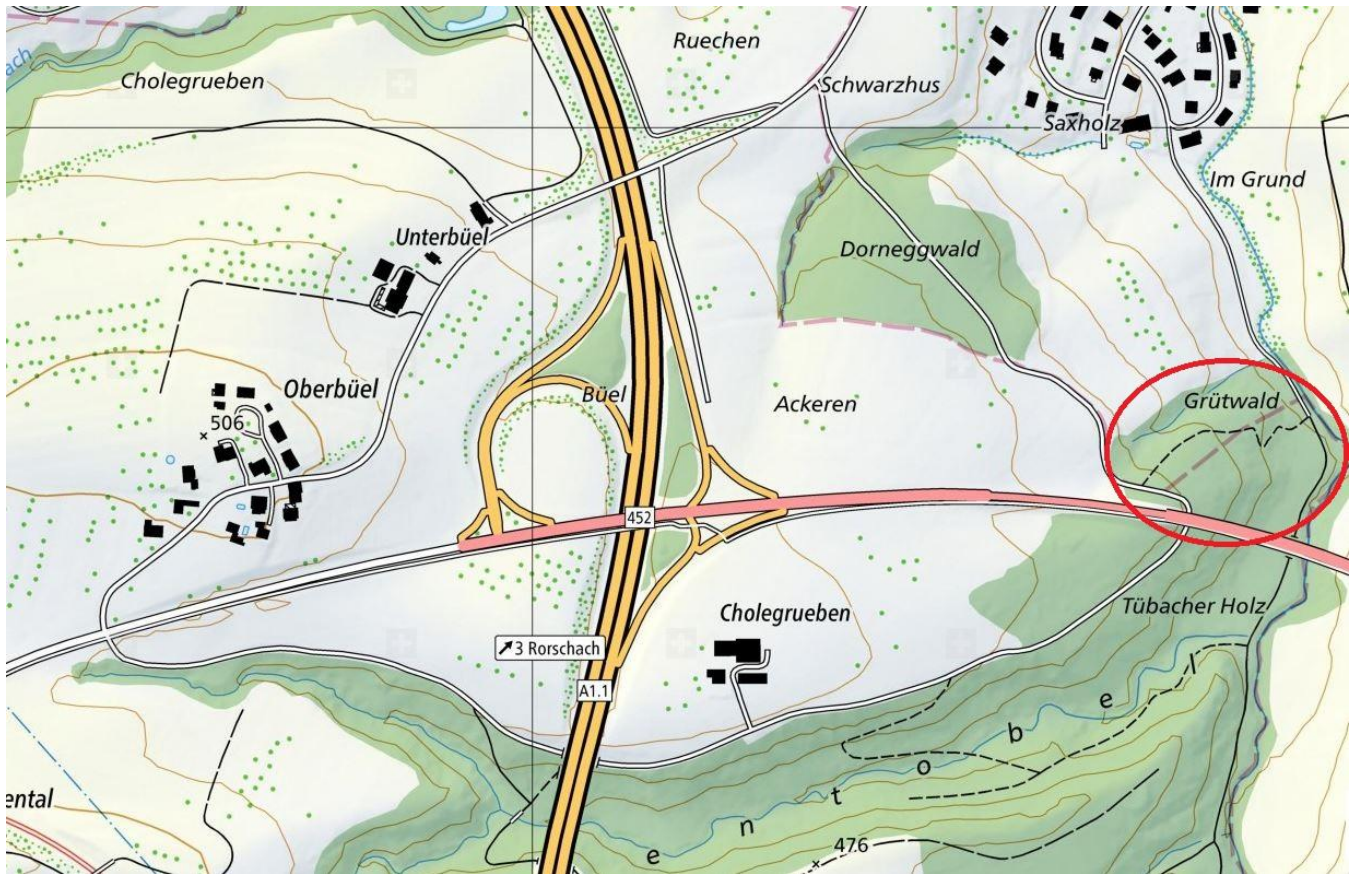

Zusatzinformationen: Grütwald

Belege

- 1786: Die Rütthe
Lehenvogt Josef Niklaus Ehrat [Grundriss der Gemeinde Tübach]
- 2008: Grütwald
Ortsplan Rorschach, Rorschacherberg, Goldach/Untereggen, Mörschwil
- 2013: Grütwaldweg
Übersichtsplan der Gemeinde Mörschwil

Frühere Deutung

Huber („Gemeinde Tübach“, 2000, S. 102) erklärt den Namen mit dem zugrundeliegenden Wort „reuten“ in der Bedeutung „durch Roden und Verbrennen urbar gemachter Boden“.

Deutung

„Der Wald bei der Rodung“, „Wald im Gebiet Grüt“.

Grütwald ist der „Wald bei der Rodung“ oder der „Wald im Gebiet Grüt“. Er geht zurück auf althochdeutsch *riuti* („Rodungsstelle, Reute“) bzw. auf das Verb *riuten* („ausreuten“). *Grüt* ist deshalb wie *Rüti* als „Rodungsstelle“ zu erklären. (Vergleiche zu „Grüt“: Arnet, 1990, S. 143)

In der Ehrat-Karte von 1786 ist in diesem Gebiet der Name *Die Reuthe* (also das „gerodete Land“) eingetragen. Tatsächlich war das Gebiet gemäss der Ehrat-Karte damals nicht bestockt, sondern offenbar durch Rodung urbar gemacht worden. Später muss das Gebiet aber wieder mit Wald überwachsen worden sein, und der Name dieses neuen Waldes bezieht sich auf den früheren Namen des Gebietes (*Rütthe*, *Grüt*).