

Lehnerkirchweg

Kategorie

Strassenname („Lehnerkirchweg“).

Bedeutung

„Weg, den die Leute vom Lehn für den Kirchgang benützt haben“.

Bemerkungen

Der Strassenname Lehnerkirchweg wird aktuell verwendet für eine Erschliessungsstrasse in einem Neubauquartier am westlichen Dorfrand, die ein Stück auf dem alten Kirchgangweg der Leute vom *Lehn* verläuft. Besonders gut ersichtlich ist die direkte Wegverbindung vom *Lehn* via *Paradies* ins *Oberdorf* (und von dort weiter ins Dorf bzw. zur Kirche) auf der Übersichtskarte von J. Allenspach aus dem Jahr 1915.

Bilder



Rot eingekreist der aktuelle Lehnerkirchweg, weiss eingezeichnet der Kirchgangweg der Bewohner des Weilers Lee (Lehn).



Der Lehnerkirchweg vom Weiler Lehn aus gesehen. Quelle: Eigenes Foto.

Lokalisierung: Lehnerkirchweg

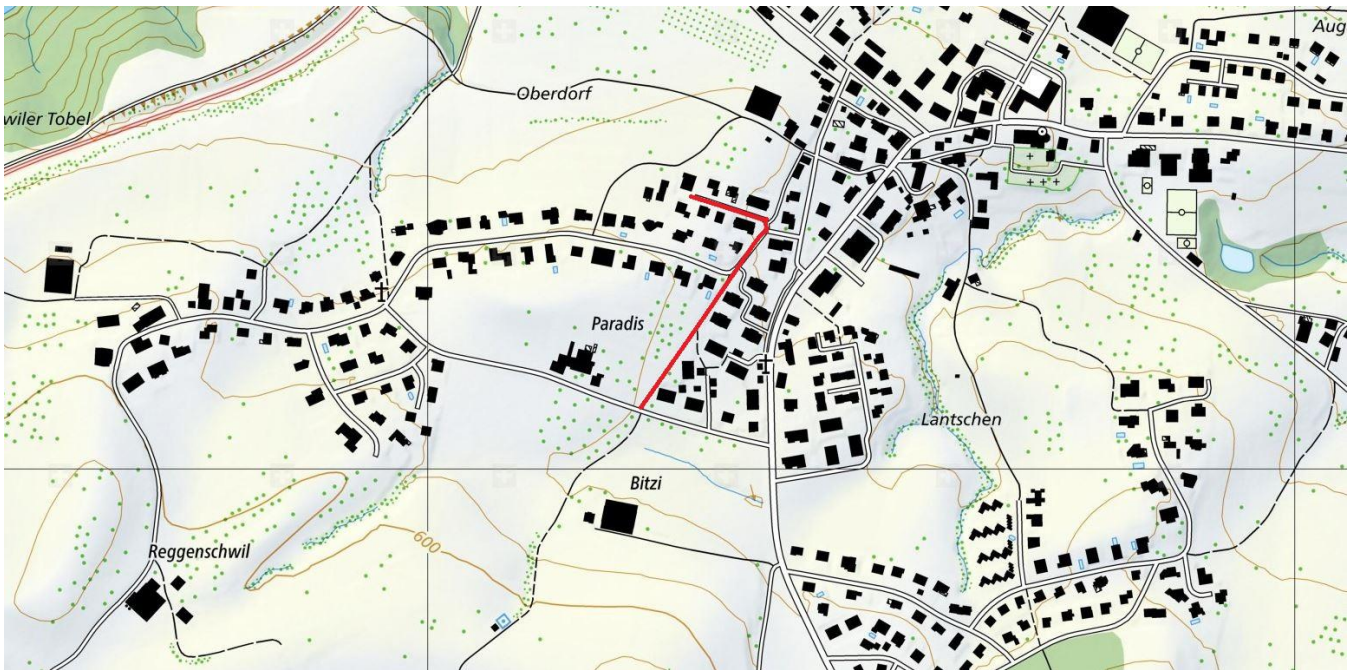

Zusatzinformationen: Lehnerkirchweg

Belege

- 2013: Lehnerkirchweg
Übersichtsplan der Gemeinde Mörschwil
- 2016: Lehnerkirchweg
Guckloch der Gemeinde Mörschwil beim Reservoir Lehn

Frühere Deutung

Es ist keine frühere Erklärung des Namens bekannt.

Deutung

„Weg, den die Leute vom Lehn für den Kirchgang benützt haben“.

Sehr wahrscheinlich handelt es sich um einen Abschnitt des Weges, den die Bewohner vom *Lehn* beim sonntäglichen Kirchgang verwendet haben.